

Relação do aço - Pilares arribancada

PARQ01	PARQ02	PARQ03
PARQ04	PARQ05	PARQ06
PARQ07	PARQ08	PARQ09
PARQ10	PARQ11	PARQ12
PARQ13	PARQ14	PARQ15
PARQ16	PARQ17	PARQ18
PARQ19	PARQ20	PARQ21
PARQ22	PARQ23	PARQ24
PARQ25	PARQ26	PARQ27
PARQ28		

ACQ	N	DIAM (mm)	QUANT	CUNTA (mm)	C.TOTAL (m)	PESO (kg)
CASO	1	5,0	40	65	34,0	3400
CASO	2	5,0	208	65	124,0	12400
CASO	3	10,0	32	19	1,9	190
CASO	7	10,0	38	38	3,8	3800

Resumo do aço

ACQ	DIAM (mm)	C.TOTAL (m)	PESO (kg)
CASO	10,0	35,4	34,1
CASO	5,0	158,5	158,5

PESO TOTAL (kg)

CASO	34,1
CASO	158,5

Volume de concreto (C-35) = 6,65 m³

Área de forma = 12,36 m²

01 Pilares Arribancada

Escala: indicada

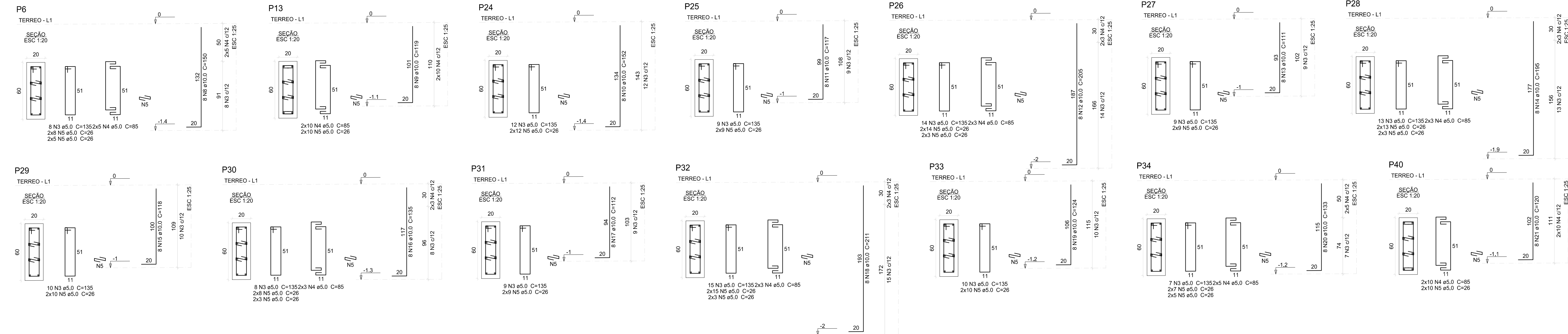

Relação do aço - Pilares apoio

Estrutura Metálica

P6	P13	P24
P25	P26	P27
P28	P29	P30
P31	P32	P33
P34	P35	P36

ACQ	N	DIAM (mm)	QUANT	CUNTA (mm)	C.TOTAL (m)	PESO (kg)
CASO	3	5,0	124	105	174,0	1740
CASO	4	5,0	84	85	114,0	1140
CASO	5	5,0	32	38	80,0	800
CASO	9	10,0	8	150	120,0	1200
CASO	10	10,0	8	119	95,0	950
CASO	11	10,0	8	117	93,0	930
CASO	12	10,0	8	118	94,0	940
CASO	13	10,0	8	111	88,0	880
CASO	14	10,0	8	105	85,0	850
CASO	15	10,0	8	118	94,0	940
CASO	16	10,0	8	135	108,0	1080
CASO	17	10,0	8	112	88,0	880
CASO	18	10,0	8	211	168,0	1680
CASO	19	10,0	8	124	99,0	990
CASO	20	10,0	8	131	105,0	1050
CASO	21	10,0	8	126	101,0	1010

Resumo do aço

ACQ	DIAM (mm)	C.TOTAL (m)	PESO (kg)
CASO	10,0	169,2	169,2
CASO	5,0	325,2	325,2

PESO TOTAL (kg)

CASO	169,2
CASO	325,2

Volume de concreto (C-35) = 0,87 m³

Área de forma = 11,54 m²

02 Pilares fundação estrutura metálica

Escala: indicada

	PREFEITURA MUNICIPAL DE PIMENTA BUENO - RO	REVISÃO Nº
		15-21
PROJETO: PROJETO ESTRUTURAL DA CONSTRUÇÃO DE QUADRA ESPORTIVA E REFORMA DA E.M.E.I.E.F. MARIA JOSÉ ESCOBAR		
LOCAL DA OBRA	SETOR	QUADRA
AV. BELEM COM A RUA PARA BAIRRO NOVA PIMENTA - PIMENTA BUENOIRO	08	80
LOTE	01	
DATA DO PROJETO	ESCALA -	DESENHO
OUTUBRO/2025	Indicada	Ana Paula Cecchin
QUADRO DE ÁREAS (m²)		NOME E ASSINATURA DO PROJETISTA
ÁREA DO TERRENO	5.180,12m²	
ÁREA CONSTRUÍDA (EXISTENTE)	1.062,45 m²	
ÁREA A CONSTRUIR	779,91 m²	
ÁREA DE COBERTURA A CONSTRUIR	918,22 m²	
IDENTIFICAÇÃO E ASSINATURA AUTOR DO PROJETO		
ÁREA TOTAL		1.842,04 m²
TAXA DE OCUPAÇÃO		35,55%
LOCALIZAÇÃO SEM ESCALA		
CONTEÚDO		
ESPAÇO RESERVADO PARA APROVAÇÃO		ESPAÇO RESERVADO PARA APROVAÇÃO



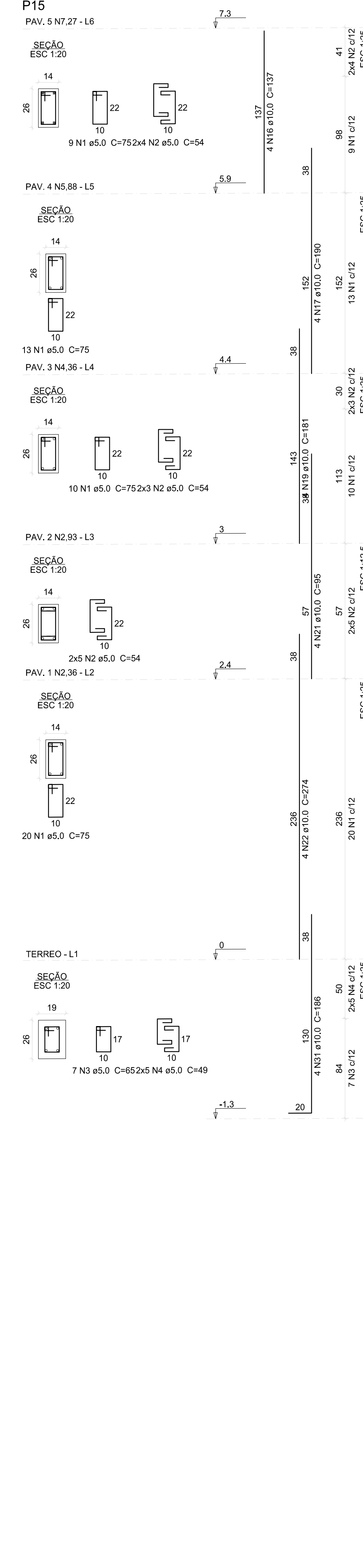

ID: 1908389 e CRC: 9D7825D8

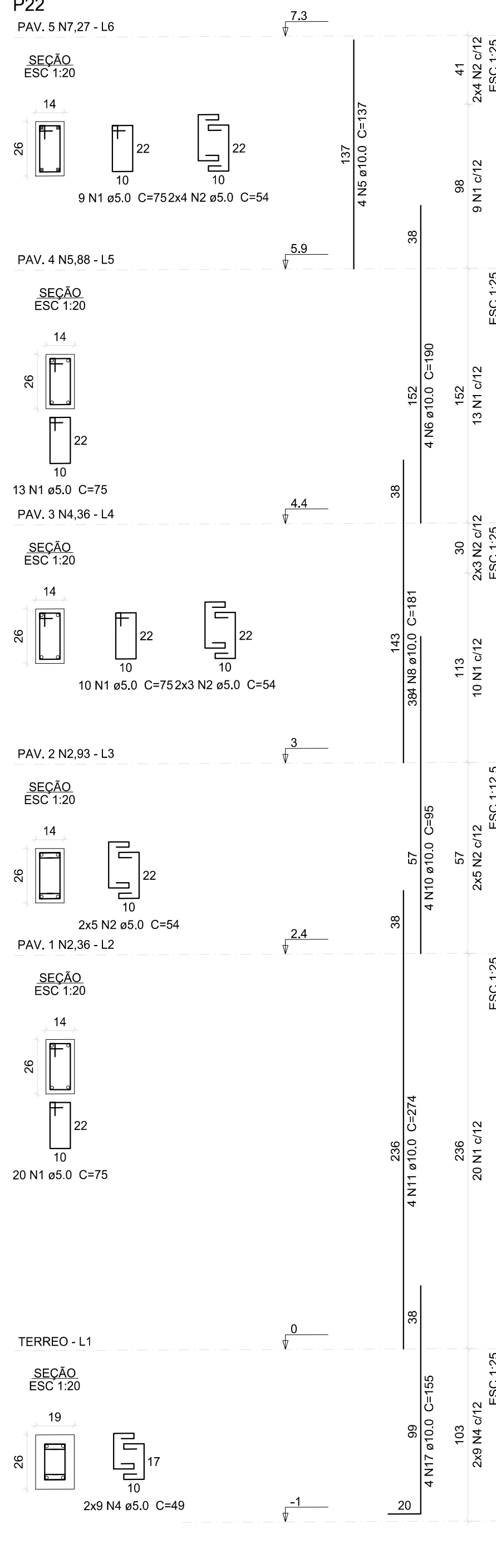
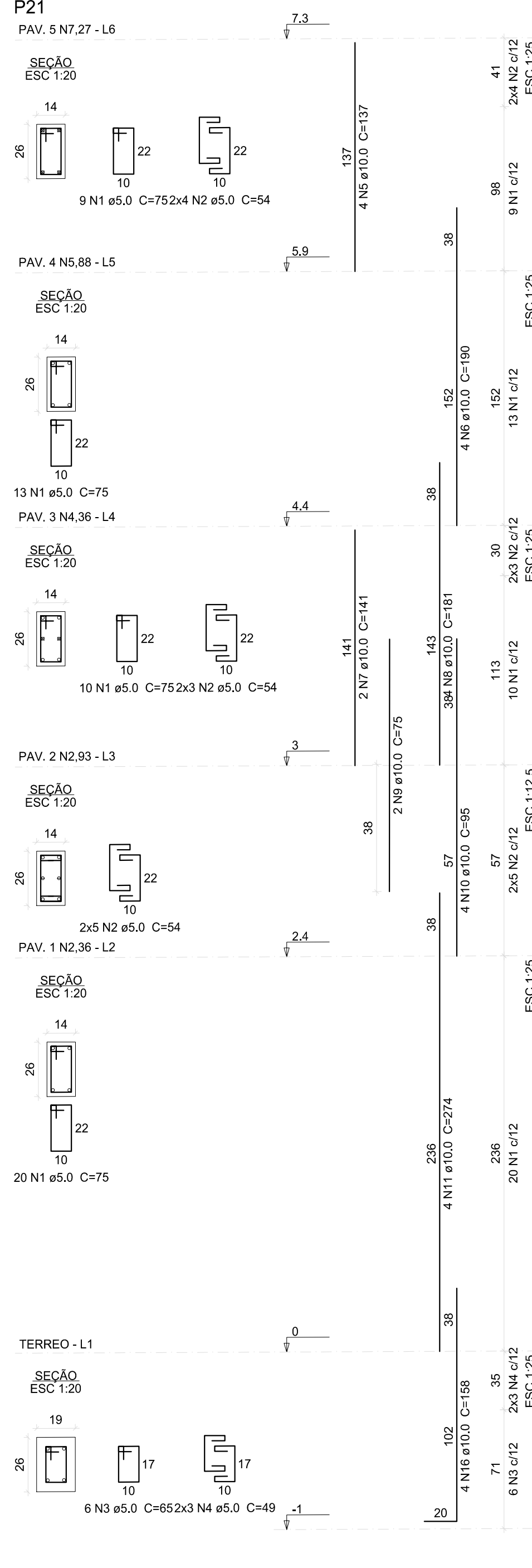
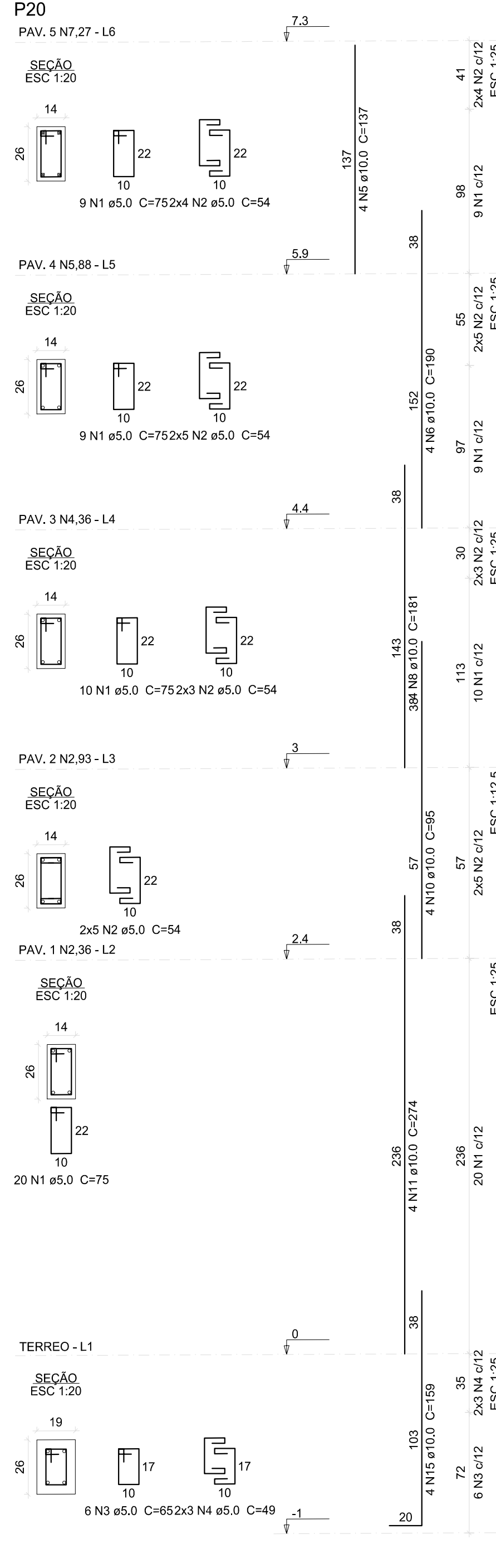
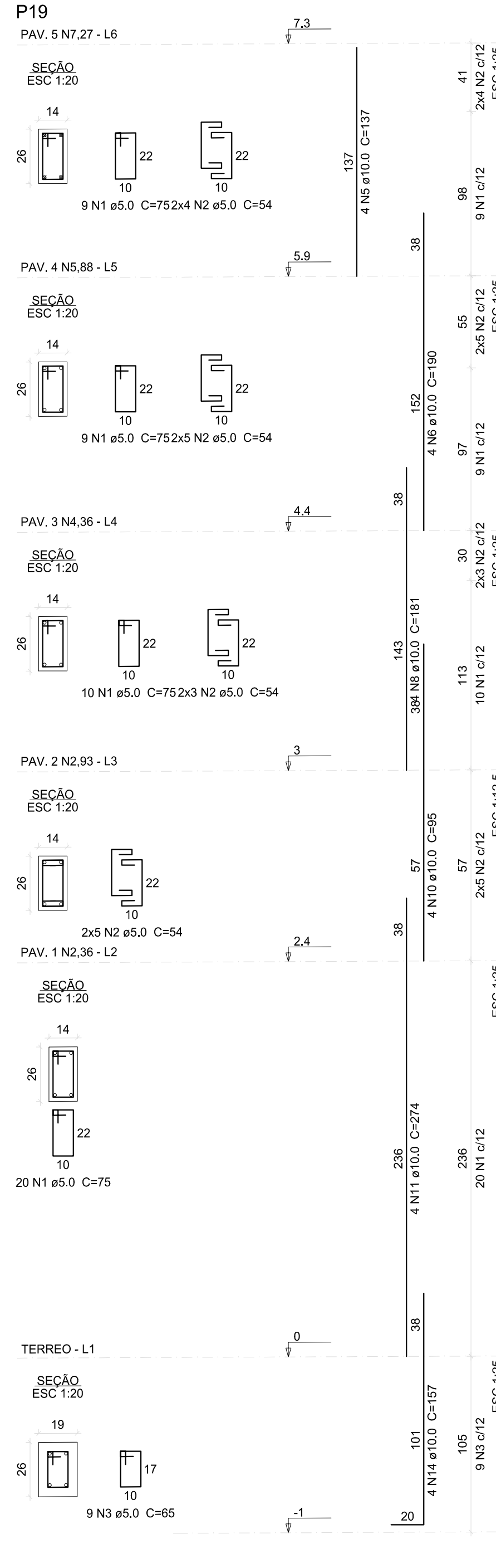
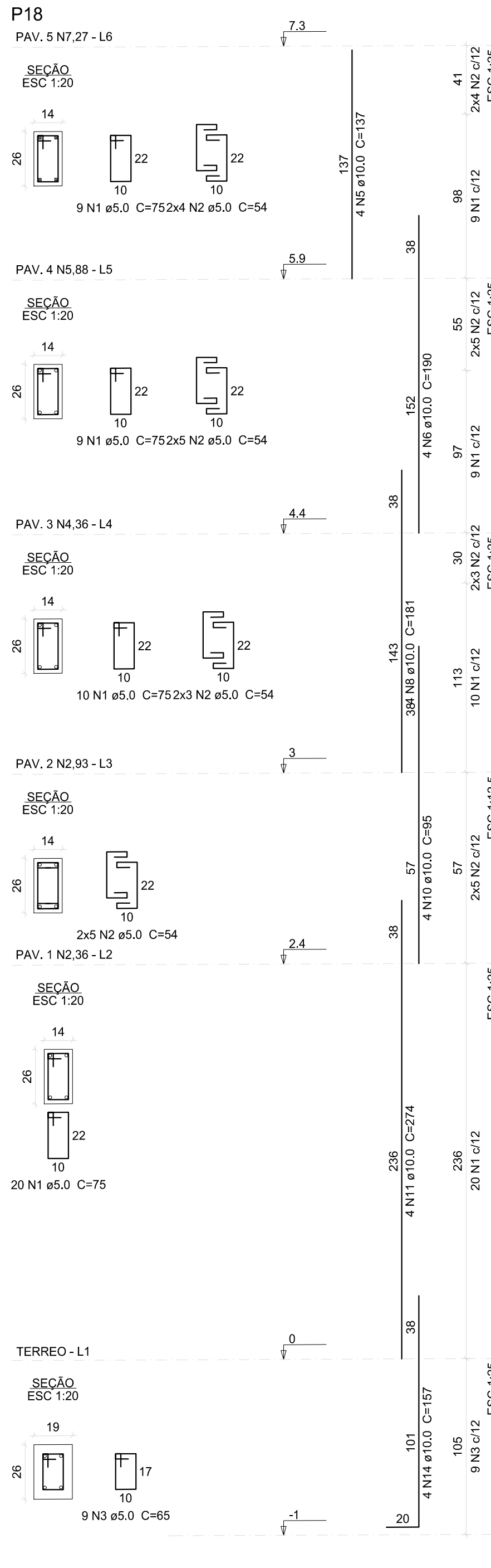
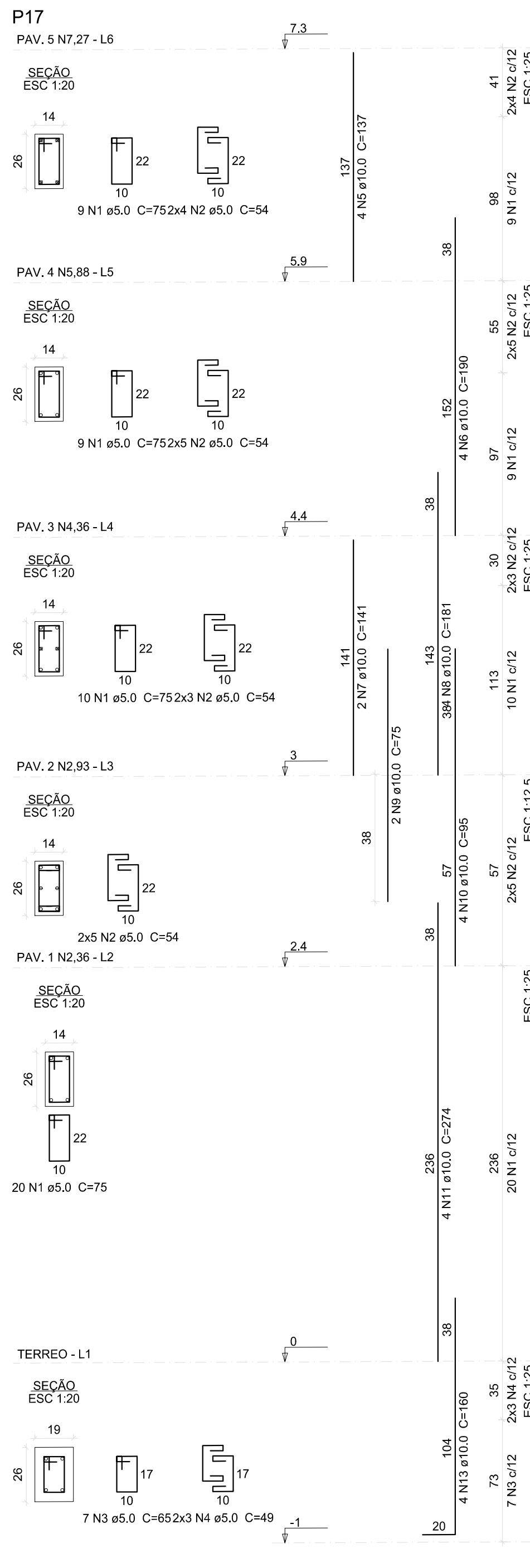
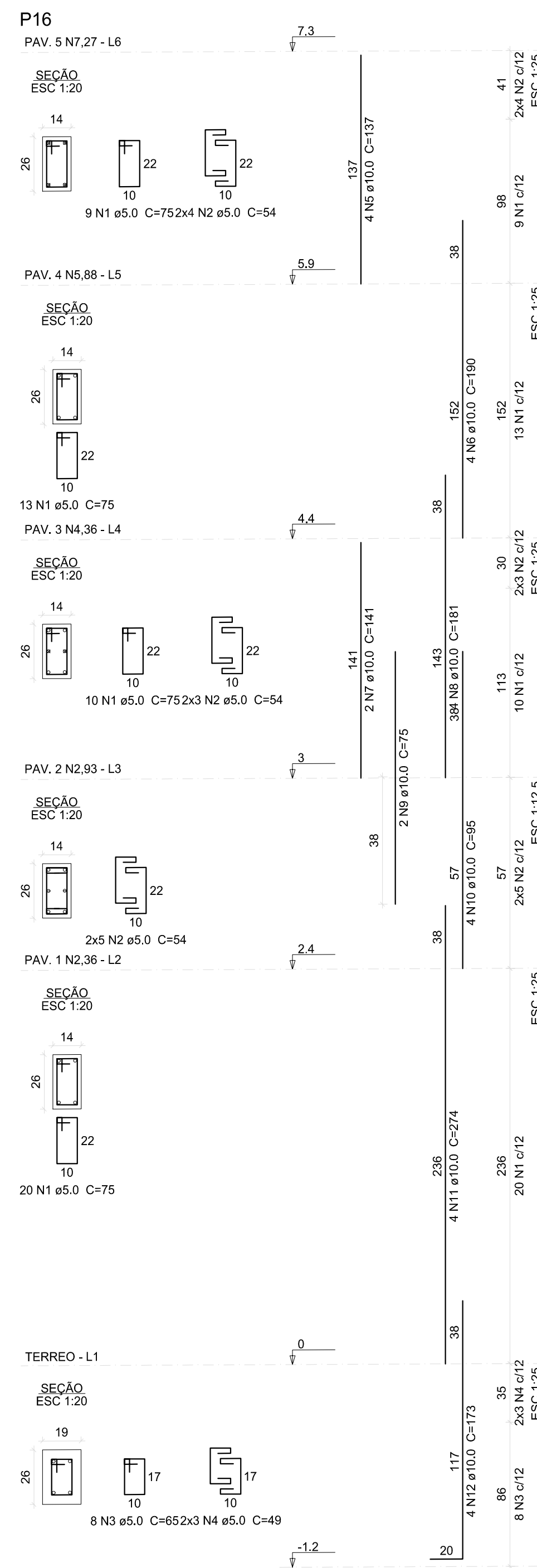

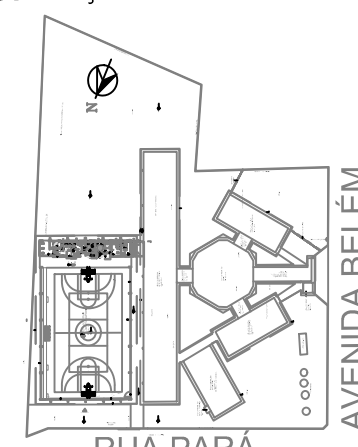

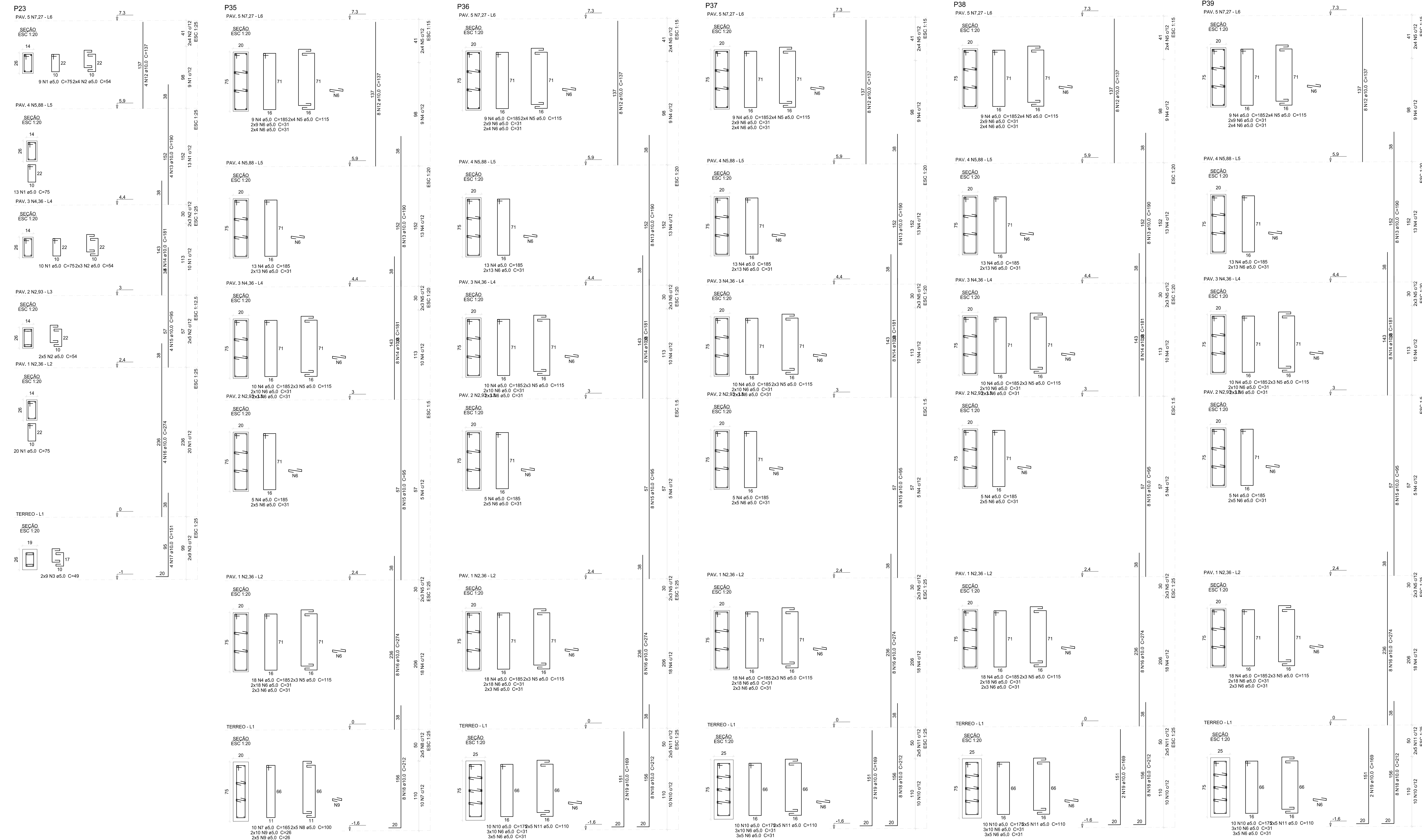
<div></div> <div>PREFEITURA MUNICIPAL DE PIMENTA BUENO - RO</div>		PRANCHAS Nº17-21			
PROJETO: PROJETO ESTRUTURAL DA CONSTRUÇÃO DE QUADRA ESPORTIVA E REFORMA DA E.M.E.I.E.F. MARIA JOSÉ ESCOBAR					
LOCAL DA OBRA AV. BELEM COM A RUA PARA BAIRRO NOVA PIMENTA - PIMENTA BUENO/RO		SETOR	QUADRA	LOTE	
		08	80	01	
DATA DO PROJETO OUTUBRO/2025	ESCALA * Indicada	DESENHO Ana Paula Cecchin			
QUADRO DE ÁREAS (m²) ÁREA DO TERRENO 5.180,12m² ÁREA CONSTRUÍDA (EXISTENTE) 1.002,43 m² ÁREA A CONSTRUIR 779,81 m² ÁREA DE COBERTURA A CONSTRUIR 918,22 m²		NOME E ASSINATURA DO PROPRIETÁRIO _____ Prefeito (a) Municipal CNPJ 04.692.880/0001-71			
ÁREA TOTAL 1.842,04 m² TAXA DE OCUPAÇÃO 35,55%		IDENTIFICAÇÃO E ASSINATURA AUTOR DO PROJETO _____ Ana Paula Fernandes Cecchin Eng. Civil 11631 BR/RO ART.º 170 - 23030850400125			
LOCALIZAÇÃO SEM ESCALA 		CONTEÚDO _____ _____			
ESPAÇO RESERVADO PARA APROVAÇÃO		ESPAÇO RESERVADO PARA APROVAÇÃO			

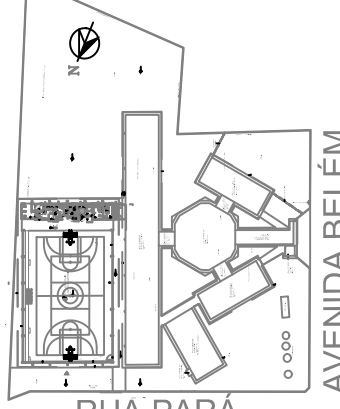

<div></div> <div>PREFEITURA MUNICIPAL DE PIMENTA BUENO - RO</div>			PRANCHA Nº		
18-21					
PROJETO:					
PROJETO ESTRUTURAL DA CONSTRUÇÃO DE QUADRA ESPORTIVA E REFORMA DA E.M.E.I.E.F. MARIA JOSÉ ESCOBAR					
LOCAL DA OBRA		SETOR	QUADRA	LOTE	
AV. BELEM COM A RUA PARA BAIRRO NOVA PIMENTA - PIMENTA BUENO/RO		08	80	01	
DATA DO PROJETO	ESCALA *	DESENHO			
OUTUBRO/2025	Indicada	Ana Paula Cecchin			
QUADRO DE ÁREAS (m²)		NOME E ASSINATURA DO PROPRIETÁRIO:			
ÁREA DO TERRENO		5.180,12m²			
ÁREA CONSTRUÍDA (EXISTENTE)		1.062,43 m²			
ÁREA A CONSTRUIR		779,81 m²			
ÁREA DE COBERTURA A CONSTRUIR		918,22 m²			
		IDENTIFICAÇÃO E ASSINATURA AUTOR DO PROJETO:			
		_____ Prefeito (a) Municipal CPF: 04.692.860/0001-71			
		IDENTIFICAÇÃO E ASSINATURA PROJ. EM EXECUÇÃO:			
		_____ Ana Paula Cecchin Eng. CIVIL 11631 BR/RO ART.º 100,º 230/2006/0402/25			
ÁREA TOTAL		1.842,04 m²			
TAXA DE OCUPAÇÃO		35,55%			
LOCALIZAÇÃO SEM ESCALA		CONTEÚDO:			
		_____ _____<			





Município de Pimenta Bueno

04.092.680/0001-71
Av. Castelo Branco
www.pimentabueno.ro.gov.br

FICHA CADASTRAL DO DOCUMENTO ELETRÔNICO

Tipo do Documento	Identificação/Número	Data
Projeto	Estrutural - Pátio 4	04/11/2025

ID:	1800359	Processo	Documento
CRC:	9A4989A9		
Processo:	1-2483/2025		
Usuário:	DANIELLY LUCIANA DOS SANTOS SOUZA		
Criação:	04/11/2025 10:47:30	Finalização:	04/11/2025 10:48:14

MD5:	1FE286C6951A5430D1C3BFDBBADA5CAF
SHA256:	4F8E75A1B2458E93A9941ECB21F1EB1F38F18E449F737F755D0C6196B64A2408

Súmula/Objeto:

Projeto estrutural do pátio

INTERESSADOS

PREFEITURA DO MUNICÍPIO DE PIMENTA BUENO	Pimenta Bueno	RO	04/11/2025 10:47:30
--	---------------	----	---------------------

ASSUNTOS

PROPOSTA DE CONVÊNIO	04/11/2025 10:47:30
----------------------	---------------------

ASSINATURAS ELETRÔNICAS

 ANA PAULA FERNANDES CECCHIN	ASSESSOR TEC ESPECIAL EM ENGENHARIA E ARQ I	04/11/2025 13:33:00
--	---	---------------------

Assinado na forma do Decreto Municipal nº 5.836/2020.



A autenticidade deste documento pode ser conferida através do QRCode acima ou ainda através do site transparencia.pimentabueno.ro.gov.br informando o ID 1800359 e o CRC 9A4989A9.



Município de Pimenta Bueno

04.092.680/0001-71
Av. Castelo Branco
www.pimentabueno.ro.gov.br

FICHA CADASTRAL DO DOCUMENTO ELETRÔNICO

Tipo do Documento	Identificação/Número	Data
Projeto	Estrutural Concreto Armado Quadra - 4	07/04/2026
ID: 1998783	Processo	Documento
CRC: 1D762FDB		
Processo: 1-3122/2026		
Usuário: GUILHERME GONCALVES DE BARROS		
Criação: 07/04/2026 12:47:09	Finalização: 07/04/2026 12:47:46	
MD5: 2F2E4DF34332346AC2E08AEB17904796		
SHA256: DA5862B72DD98747031A2A2A4B8147A5B0F4C65BED938706D2497BF2A6587B28		

Súmula/Objeto:

Projeto Estrutural Concreto Armado Quadra - 4

INTERESSADOS

PREFEITURA DO MUNICÍPIO DE PIMENTA BUENO	Pimenta Bueno	RO	07/04/2026 12:47:09
--	---------------	----	---------------------

ASSUNTOS

Transferências Especiais	07/04/2026 12:47:09
--------------------------	---------------------

A autenticidade deste documento pode ser conferida através do QRCode acima ou ainda através do site transparencia.pimentabueno.ro.gov.br informando o ID 1998783 e o CRC 1D762FDB.